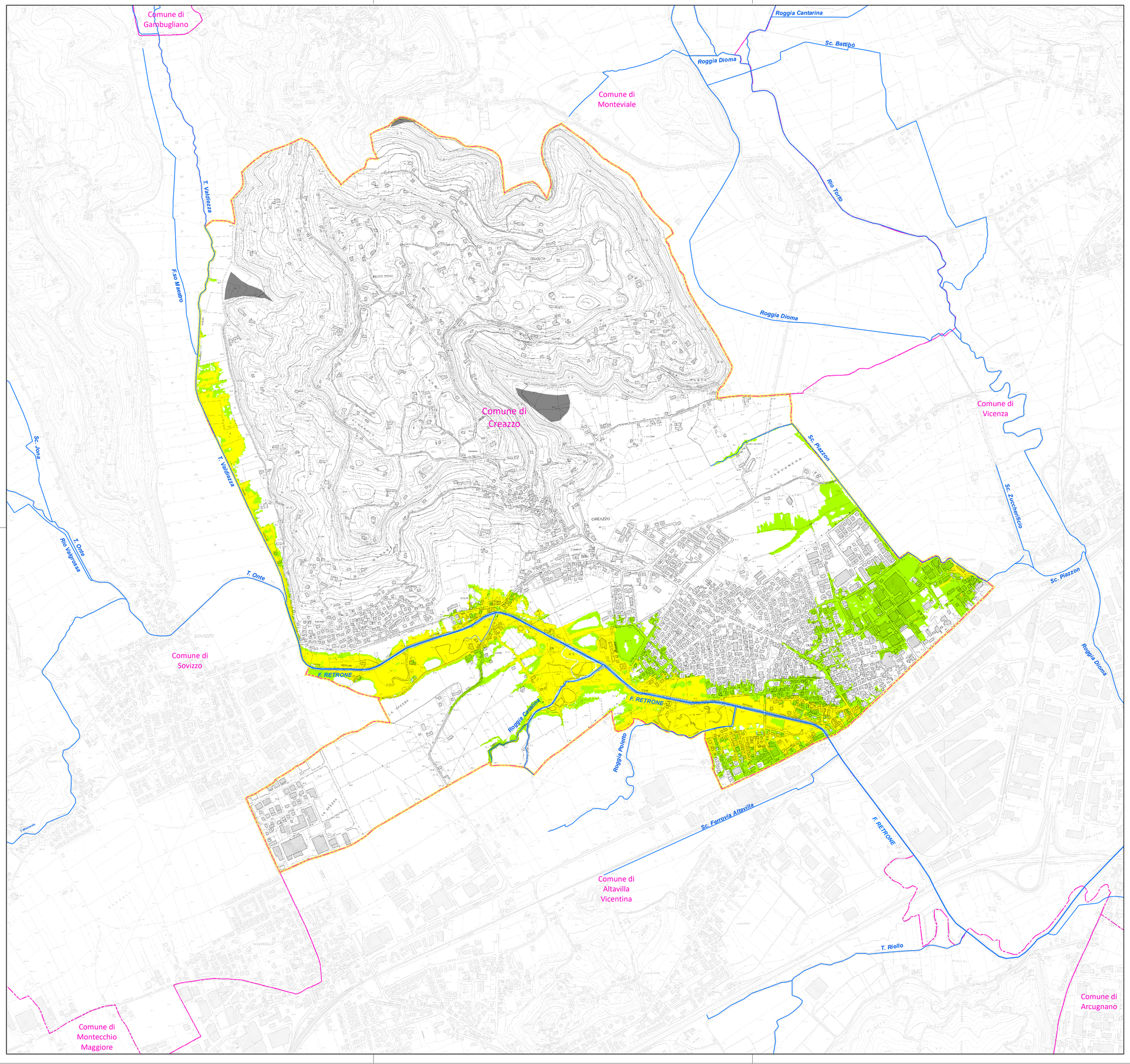

STUDIO

Autorità di bacino Distrettuale delle Alpi Orientali

Comune di Creazzo
AREA III - TERRITORIO E LAVORI PUBBLICI
SETTORE LAVORI PUBBLICI e SERVIZI

STUDI ED INDAGINI DI DETTAGLIO NECESSARI PER RICHIEDERE L'AGGIORNAMENTO DEL PIANO DI GESTIONE DEL RISCHIO DI ALLUVIONI (PGRA) NEL TERRITORIO DEL COMUNE DI CREAZZO (VI)

CIG ZCA3B3A5E7

4.5 Proposta di mappatura della pericolosità idraulica

Scala

1:10 000

Progettazione

Il responsabile del progetto

BETA studio
WATER AND NATURAL RESOURCES CONSULTANTS

BETA Studio srl
Ing. Paolo MARTINI

ORDINE DEGLI INGEGNERI DELLA PROVINCIA DI PADOVA
ING. PAOLO MARTINI N° 3724

Via Guido Rossa, 29/A
35020 Ponte S. Nicolò
Padova – Italia
info@betastudio.it
www.betastudio.it
tel +390498961120
fax +390498961090

rev.	motivo	data	redatto	verificato	approvato
0	Prima emissione	31/10/2023	Dott. For. M.RANDI	Ing. S.SIGNORE	Ing. P.MARTINI

cod. el. 1335ST0405 file 1335ST0405_00.mxd

LEGENDA

- Rete idrografica
- Limite comunale

Classi di pericolosità idraulica

- F
- P1
- P2
- P3a
- P3b
- AA

Coordinate System: ETRS 1989 UTM Zone 32N
Projection: Transverse Mercator
Datum: ETRS 1989
False Easting: 500 000.0000
False Northing: 0.0000
Central Meridian: 9.0000
Scale Factor: 0.9996
Latitude Of Origin: 0.0000
Units: Meter

0 0.1 0.2 0.4 0.6 0.8 1 km

Inquadramento amministrativo

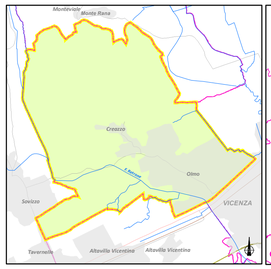
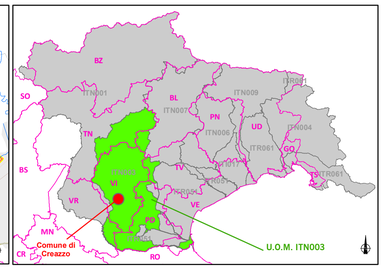
Inquadramento amministrativo Distretto Alpi Orientali