Comune di Creazzo

Provincia di Vicenza

Piano Comunale di Protezione Civile

Tavola:

VULNERABILITA' SISMICA

Sindaco _____

Assessore delegato _____

Responsabile del procedimento _____

PROTERRA
PROGETTAZIONE TERRITORIO AMBIENTE

TECNICI REDATTORI

Ing. Marco Pietrobon

Dott. For. Sebastiano Lucchi

ORDINE DEGLI INGEGNERI DELLA PROVINCIA DI PADOVA
MARCO PIETROBON
INGEGNERE
Sez. A - n° 5213
SETTORI: CIVILE e AMB. - INDUSTR. - dell'INFORMAZ.

Data	Rev.	Tav. n.	Scala
18/09/2018	1.2	3b	1:5.000

N

0 100 200 300 400 500 m

Legenda

Edifici strategici
- p0104011_UfficiPC [2]
- p0104021_MagazziniPC [2]
- p0104041_SediAmministrative [1]
- p0104051_StruttureStrategicheSpecifiche [1]

Opere Strategiche

p0105052_StradeStrategiche [148]
- Area di attesa [28]
- Area di ricovero [20]
- Area di ammassamento [10]
- Strada strategica generica [90]
- p0105062_PontiStrategici [1]
- p0105101_TrasformazioneEE [8]
- p0105112_Elettrodotti [11]
- p0105131_DistributoriCarburante [5]

Edifici Rilevanti
- p0106011_Scuole [5]
- p0106021_Stadi [4]
- p0106031_StruttureSanitarie [1]
- p0106091_BanchePT [3]
- p0106101_Industrie [5]
- p0106111_Alberghi [2]
- p0106121_LocaliCulto [4]

Opere infrastrutturali rilevanti
- p0107012_CollegamentiViari [167]
- p0107022_Ponti [6]

Strutture tattiche e sensibili
- p0108081_Depuratori [1]
- p0108091_Discariche [1]
- p0108103_Cancelli [5]
- p0108111_Cimiteri [2]

Scenari di rischio
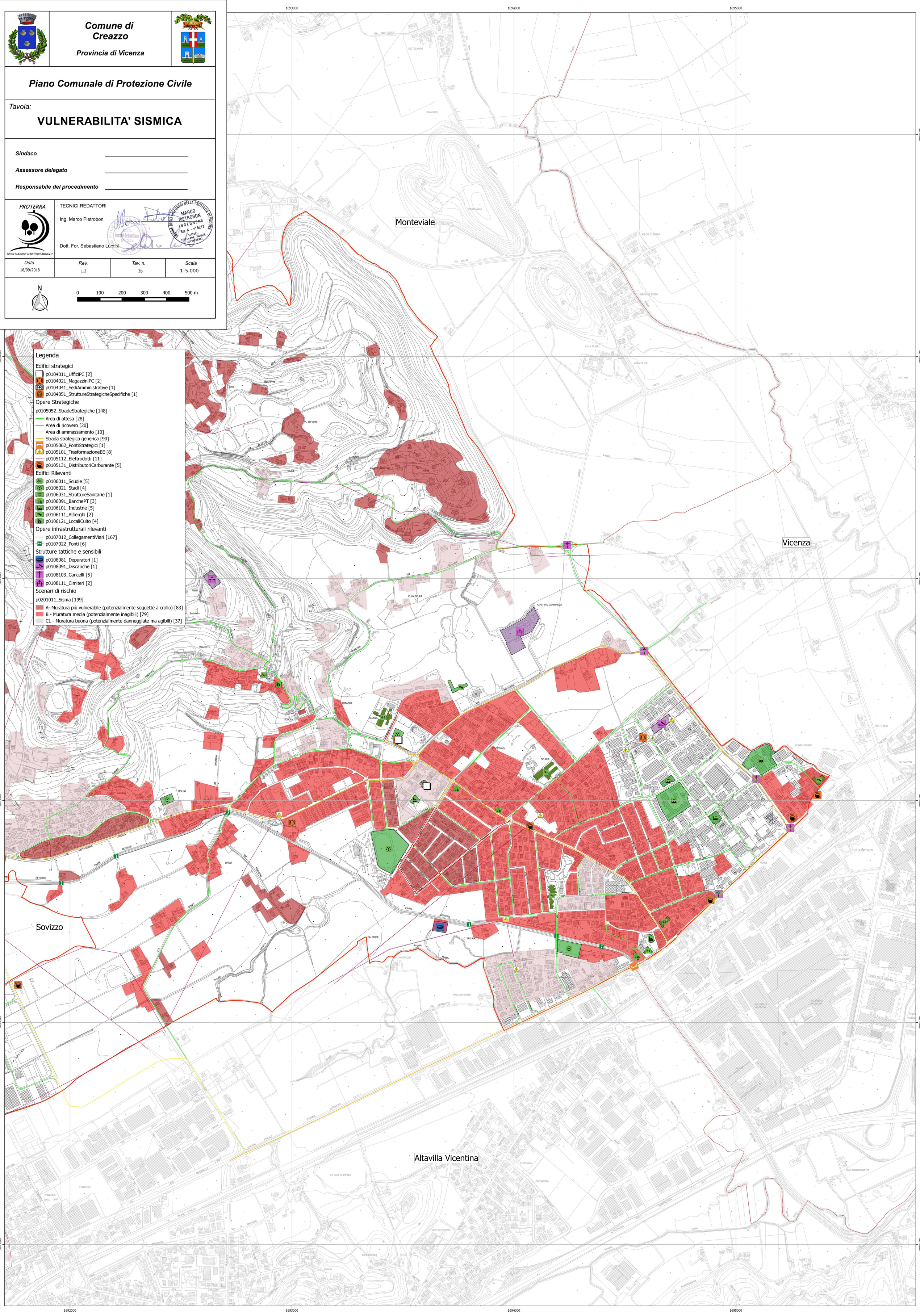
p0201011_Sisma [199]
- A- Muratura più vulnerabile (potenzialmente soggette a crollo) [83]
- B - Muratura media (potenzialmente inagibili) [79]
- C1 - Muratura buona (potenzialmente danneggiate ma agibili) [37]