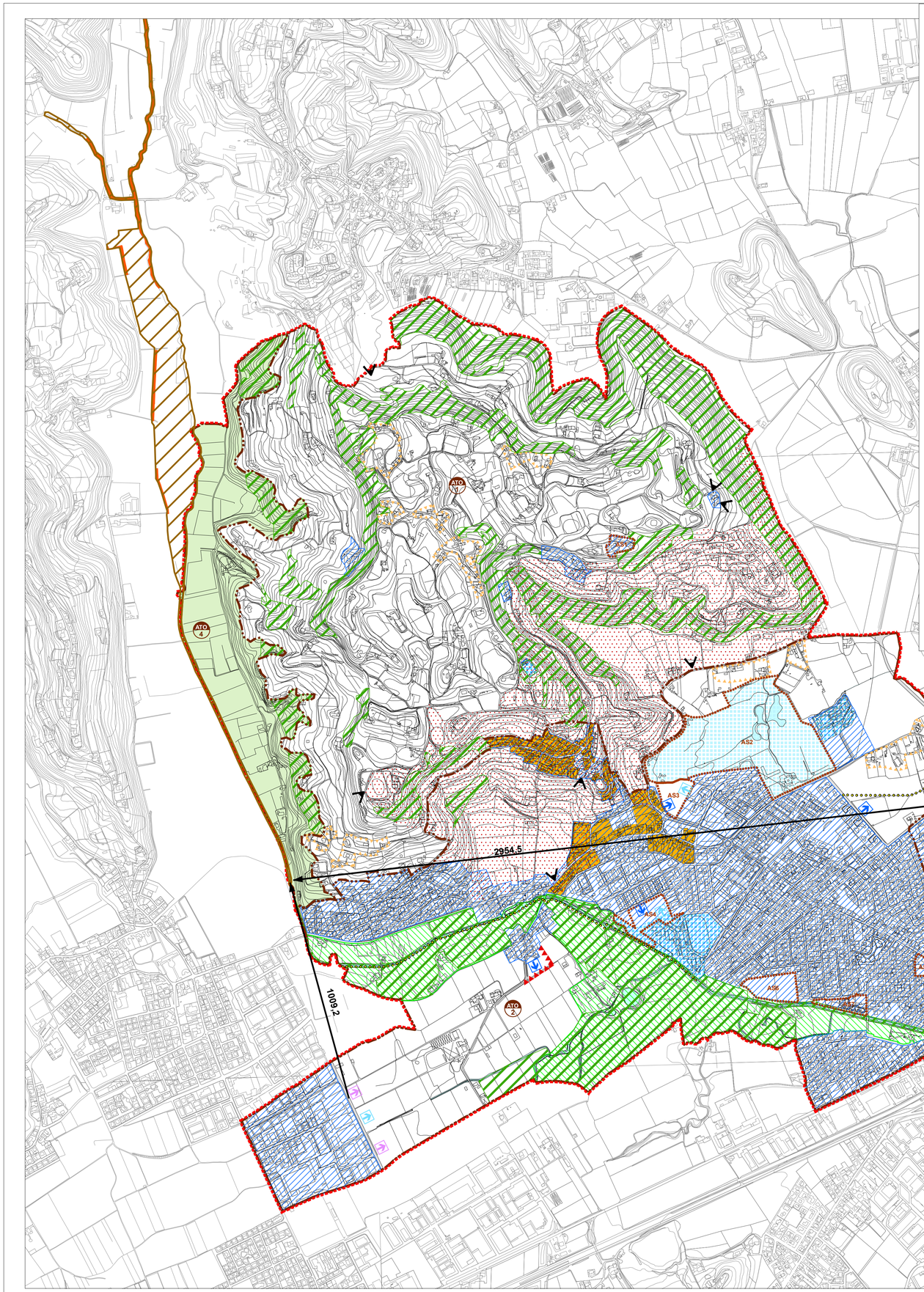

LEGENDA

N.T.A.

Percorso ciclopedonale di progetto	art. 41

Valori e tutele

Coni visuali	art. 42
Contesto figurativo provinciale	art. 29
Centro storico	art. 26
Parco del Retrone	art. 13
Core area - SIC Valdiezza	art. 35
Buffer zone	art. 35
Corridoio ecologico principale	art. 35

IT3220038 Torrente Valdiezza

SIC - IT3220038 Torrente Valdiezza	
3260 - Fiumi delle pianure e montani con vegetazione del Ranunculion fluitantis e Callitricho-Batrachion	

COMUNE DI CREAZZO
Provincia di Vicenza

P.A.T.

Elaborato **d08** **01** **A**

Scala 1:10.000

Carta delle azioni di piano e degli habitat presenti nel SIC

Valutazione di Incidenza Ambientale

Adeguamento alle integrazioni dell' U.P. Coordinamento
Commissioni (VAS - VINCA - NUVV) con nota prot. n. 470889 del 17 ottobre 2012

REGIONE VENETO
Direzione Urbanistica

PROVINCIA DI VICENZA
Settore Urbanistica

COMUNE DI CREAZZO
Il sindaco, Stefano Giacomin

ATP
ARCHISTUDIO, Marisa Fantin
SISTEMA s.n.c., Francesco Sbetti
HGEO, Filippo Baratto

DATA dicembre 2012

Elaborato

Scala 1:10000

Carta delle azioni di piano e degli habitat presenti nel SIC

LEGENDA

N.T.A.

Confini comunali	
Viabilità	
Idrografia	

Individuazione degli Ambiti Territoriali Omogenei — artt. 11-15

Ambito Territoriale Omogeneo	

Azioni strategiche

Aree di urbanizzazione consolidata	art. 17
Edificazione diffusa	art. 45
Aree strutturali di intervento	art. 25
Limiti fisici alla nuova edificazione	art. 18
Linee preferenziali di sviluppo residenziale	art. 19
Linee preferenziali di sviluppo a servizi	art. 19
Linee preferenziali di sviluppo produttivo	art. 19
Servizi di interesse comune di maggior rilevanza	art. 21
Campo da golf	art. 21